PÔLE INDUSTRIE

UNE ÉTOILE AUTOROUTIÈRE À **5 BRANCHES**
A11 / A28 / A81 / A71 / A88 / A10 / A85

PROXIMITÉ DU BASSIN DE CONSOMMATION PARISIEN
2h30 POUR LIVRER PARIS

56 MINUTES DE PARIS **EN TGV**
32 LIAISONS / JOUR

PORTE D'ENTRÉE DU GRAND OUEST :
MOINS DE **2H**
NANTES, ANGERS, RENNES, CAEN, TOURS

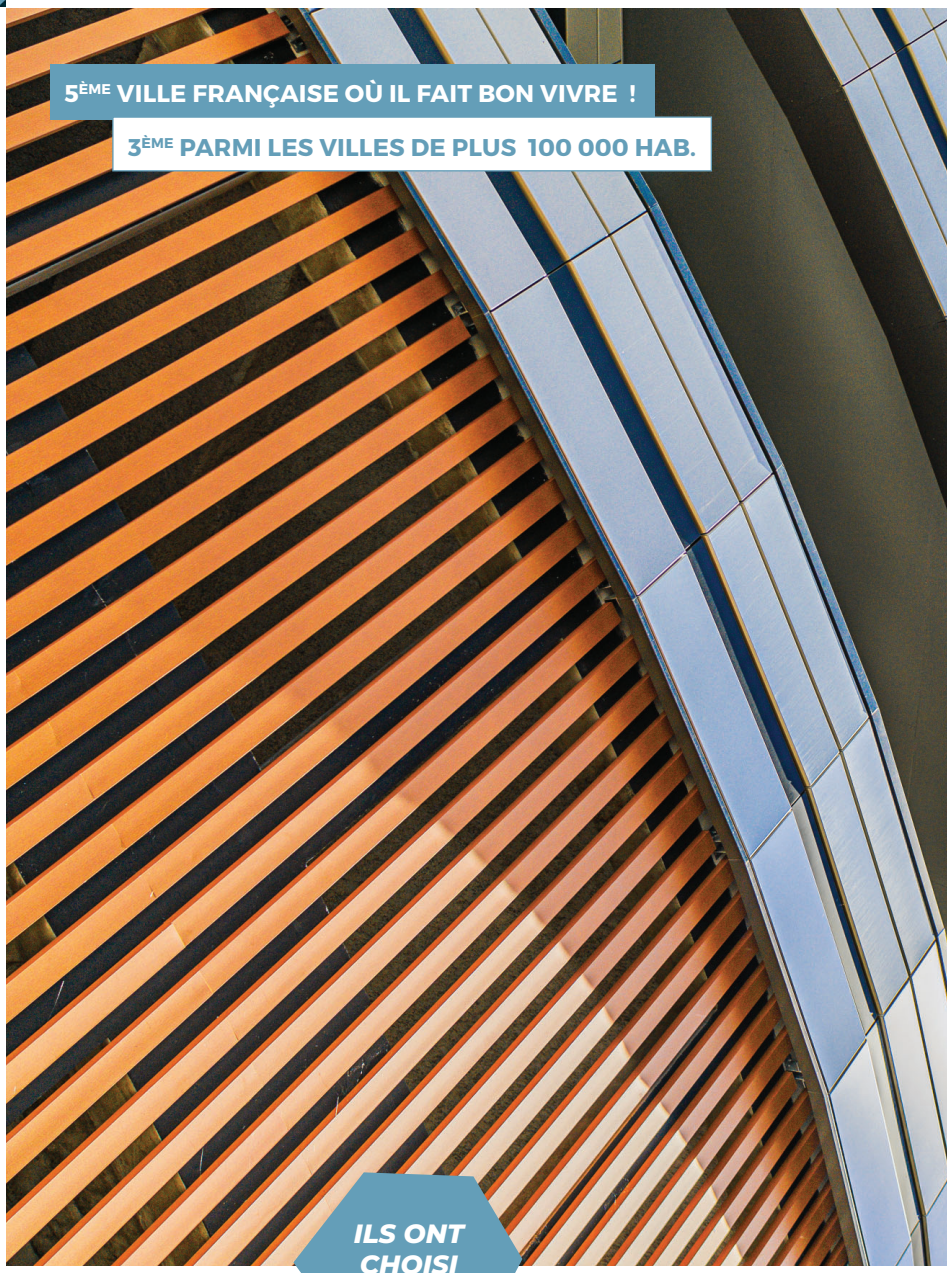

5ÈME VILLE FRANÇAISE OÙ IL FAIT BON VIVRE !

3ÈME PARMI LES VILLES DE PLUS 100 000 HAB.

EMPLOIS & FORMATIONS

20 MILLIONS DE CONSOMMATEURS
dans un rayon de 200 km

13 000 ENTREPRISES
40 000 salariés

ÉCOLES D'INGÉNIEURS
ENSIM : vibration, acoustique, capteur
ISMANS : mécanique, matériaux, industriel
CESI : sécurité, risques industriels

BTS ELECTROMÉCANIQUE

AFPI Association pour la Formation du Personnel de l'Industrie

UIMM - UIMS

LE MANS UNIVERSITÉ
DUT Chimie, Mesures Physiques, Génie Mécanique et Productique, Titres d'ingénieur (Ensim), doctorats matériaux, mécanique, vibrations, acoustique, et informatique :

- 1 laboratoire d'acoustique et vibrations (en partenariat avec le CRNS),
- 1 laboratoire d'informatique
- École Universitaire de Recherche en acoustique
- Institut Matériaux, Molécules du Mans (Recherche-Formation-Innovation)
- Atelier-école contrôles non destructifs (ECND Academy)

UN SECTEUR PERFORMANT

INTÉGREZ LES PÔLES DE COMPÉTIVITÉ
ID4CAR : Renforcer la compétitivité de la filière véhicules et mobilité durable par l'innovation / EMC2 : Pôle d'innovation dans les technologies de l'industrie.

REJOIGNEZ LES PÔLES D'EXCELLENCE
CTTM : Centre de transfert de Technologies vers les entreprises / LE MANS ACOUSTIQUE : Le Mans Acoustique porté par Le Mans Université : regroupement des acteurs majeurs de l'acoustique en Pays de la Loire / LE MANS INNOVATION : 1 500 m² dédiés à l'innovation / LIGÉPACK : dédié à l'emballage alimentaire / FRENCH FAB Sarthe

ILS ONT CHOISI LE MANS

Beta-Epsilon + CBM + Claas Tractor + Colart + Dairon + Dura Automotive System + E4V + Flowserve Pompes + GKN Driveline + Groupe Leblanc + Gruau + NTN Transmissions Europe + Renault Le Mans + SARR + SMB + Sogameca + Souriau + STMicroelectronics + TE Connectivity...

:Of course LE MANS

FONCIER DISPONIBLE

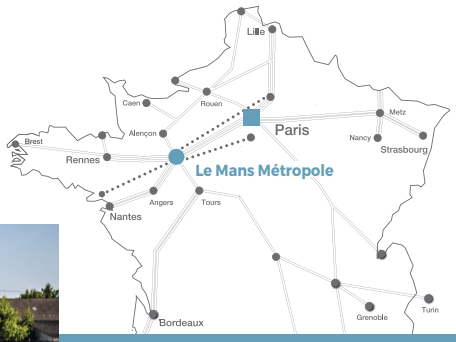

UN SECTEUR PERFORMANT

Berceau de l'industrie depuis le XIXème siècle (1ère voiture, vol en avion, éolienne...) le territoire du Mans continue à affirmer sa spécificité dans le domaine de la mécanique ; 37% des effectifs de l'industrie sont concentrés dans 8 entreprises de plus de 500 salariés.

Des solutions dans

58 ZONES D'ACTIVITÉS

58 ZONES D'ACTIVITÉS

- Un parc immobilier comprenant bureaux, ateliers,usines, espaces logistiques
- Des solutions locatives adaptées à vos besoins
- Des disponibilités foncières
- Des outils de communication
- Un appui pour vos recrutements
- Un accompagnement pour vos salariés «Interlocuteur unique»

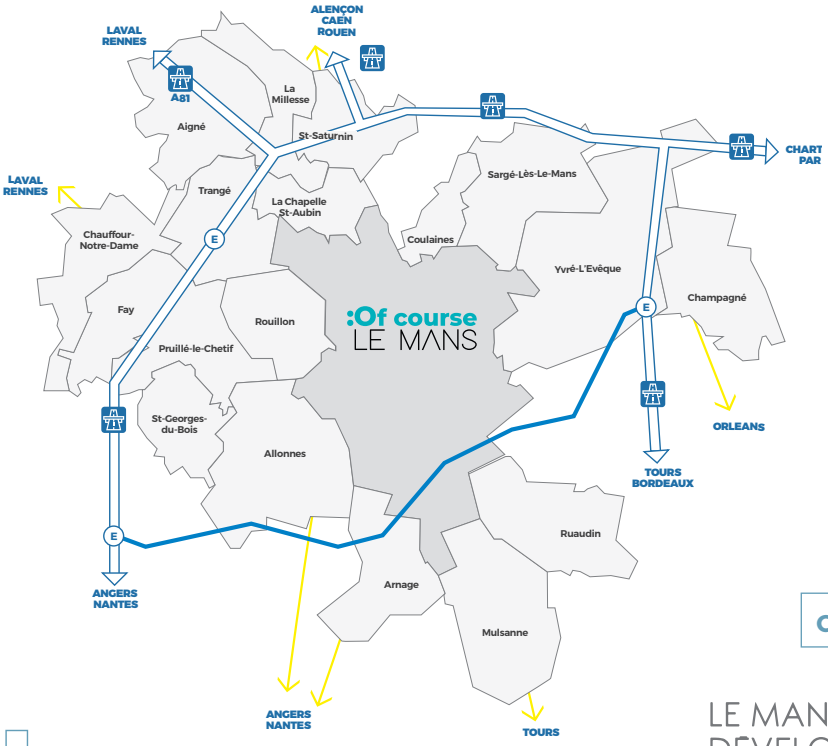

CONTACT

LE MANS DEVELOPPEMENT

TÉL. : 00 33 (0) 2 43 57 72 24
FAX : 00 33 (0) 2 43 57 72 30
75 BD OYON - BP 26026
72006 LE MANS CEDEX 1
CONTACT@LEMANSDEVELOPPEMENT.FR
www.lemansdeveloppement.fr

ÉTIENNE BOURASSEAU

CLAAS TRACTOR

CLAAS Tractor est devenu en quelques années un pôle d'excellence de la production de tracteurs agricoles, détenteur du label «Vitrine de l'Industrie du Futur». Le groupe auquel nous appartenons nous a confié pour cela d'importants investissements de modernisation. Sa confiance a été renforcée par l'action du territoire, la Région et Le Mans Métropole qui nous ont accompagnés tant économiquement que par leur écoute quant à nos problématiques. Nous trouvons en Sarthe tous les ingrédients (infrastructures, réseaux professionnels, qualité de vie...) pour conduire une activité industrielle dans de très bonnes conditions